

PROJEKT BUDOWLANY - ANEKS

PB ADM/II/2020

"REMONT WIELORODZINNEGO BUDYNKU MIESZKALNEGO ZLOKALIZOWANEGO PRZY UL. WOLNOŚCI 140-142 W CHORZOWIE WRAZ Z OCIEPLENIEM PRZEGRÓD ZEWNĘTRZNYCH"

"USUNIĘCIE ORAZ UTYLIZACJA OKŁADZIN Z PŁYT AZBESTOWO-CEMENTOWYCH ORAZ POPRAWIENIE IZOLACYJNOŚCI TERMICZNEJ BUDYNKU MIESZKALNEGO PRZY UL. WOLNOŚCI 140-142 W CHORZOWIE."

Adres: 41-500 Chorzów
ul. Wolności 140-142

Województwo: Śląskie

Powiat: m. Chorzów

Jedn. ewiden.: 246301_1

Obręb: 0004

Gmina: Miasto Chorzów

Miejscowość: Chorzów

Nr działki ew.: 3654/117

Kategoria ob.: XIII

Zarządca: ADM Chorzów Sp. z o.o.
Ul. Chopina 10/2
41-500 Chorzów

Inwestor: WM przy ul. Wolności 140,142 w Chorzowie
Ul. Wolności 140,142
41 - 500 Chorzów



CHORZÓW
Wydział Architektury, Budownictwa
i Gospodarki Przestrzennej
41-500 Chorzów, Rynek 1
tel. (32) 4165-334

Spis zawartości projektu budowlanego:

- 1) Opis techniczny.
- 2) Rysunki budowlano – architektoniczne (zał. 1).

Załącznik do zgłoszenia 2020/25/2020
sygn. akt .. 18-1. 6743 1. 24. 2020. 70/1
z dnia 18. 02. 2020

Projektował:	Specjalność:	Nr uprawnień:	Podpis:
dr inż. arch. Magdalena Krause	Architektoniczna	MPOIA/81/2010	
dr inż. Paweł Krause	Konstrukcyjno - budowlana	SLK/1270/PWOK/06	Dr inż. PAWEŁ KRAUSE Uprawnienia budowlane do projektowania i kierowania robotami budowlanymi bez ograniczeń w specjalności konstrukcyjno-budowlanej Nr ewidencyjny SLK/1270/PWOK/06
Opracował:			
mgr inż. Klaudia Rudnicka			
Data opracowania	Mikołów, styczeń 2020 r.		

SPIS TREŚCI

1.	PODSTAWY OPRACOWANIA	3
2.	PRZEDMIOT OPRACOWANIA.....	3
3.	CEL I ZAKRES OPRACOWANIA	3
4.	OŚWIADCZENIA I UPRAWNIENIA ZAWODOWE	4

SPIS ZAŁĄCZNIKÓW**Załącznik 1 – Rysunki****SPIS RYSUNKÓW**

PB1.	Sytuacja	1:500
PB6.	Elewacja północno - zachodnia– stan projektowany	1:100
PB7.	Elewacja północno - wschodnia – stan projektowany	1:100
PB8.	Elewacja południowo - wschodnia – stan projektowany	1:100
PB9.	Elewacja południowo - zachodnia – stan projektowany	1:100
B1.	Balustrada Widok	-
B2.	Balustrada Widok	-

1. PODSTAWY OPRACOWANIA

- 1.1. Zlecenie Inwestora.
- 1.2. Projekt budowlany PB VII/2015 „REMONT WIELORODZINNEGO BUDYNKU MIESZKALNEGO ZLOKALIZOWANEGO PRZY UL. WOLNOŚCI 140-142 W CHORZOWIE WRAZ Z OCIEPLENIEM PRZEGRÓD ZEWNĘTRZNYCH” wykonany w lipcu 2015r.
- 1.3. Projekt Budowlany – aneks VI/2018 „REMONT WIELORODZINNEGO BUDYNKU MIESZKALNEGO ZLOKALIZOWANEGO PRZY UL. WOLNOŚCI 140-142 W CHORZOWIE WRAZ Z OCIEPLENIEM PRZEGRÓD ZEWNĘTRZNYCH” wykonany w czerwcu 2018r.
- 1.4. Projekt budowlany PB XII/2018 "USUNIĘCIE ORAZ UTYLIZACJA OKŁADZIN Z PŁYT AZBESTOWO-CEMENTOWYCH ORAZ POPRAWIENIE IZOLACYJNOŚCI TERMICZNEJ BUDYNKU MIESZKALNEGO PRZY UL. WOLNOŚCI 140-142 W CHORZOWIE." Wykonany w grudniu 2018r.
- 1.5. Uchwała Wspólnoty Mieszkaniowej – Wspólnota Mieszkaniowa Wolności 140,142 nr 8/12/2019 z dnia 30.12.2019r
- 1.6. Literatura fachowa, Normy i Rozporządzenia.
- 1.7. Opracowania własne.

2. PRZEDMIOT OPRACOWANIA

Przedmiotem opracowania jest wielorodzinny budynek mieszkalny zlokalizowany w Chorzowie przy ul. Wolności 140-142, będący w administracji ADM Chorzów Sp. z o. o.

3. CEL I ZAKRES OPRACOWANIA

Aneks dotyczy zmiany zakresu projektu: „REMONT WIELORODZINNEGO BUDYNKU MIESZKALNEGO ZLOKALIZOWANEGO PRZY UL. WOLNOŚCI 140-142 W CHORZOWIE WRAZ Z OCIEPLENIEM PRZEGRÓD ZEWNĘTRZNYCH”.

Nowy zakres obejmuje następujące zmiany robót remontowych:

- Wymiana 4 okienek piwnicznych na nowe z ramami PVC o wsp. $U_c \leq 1,8 \text{ W/(m}^2\text{K)}$ dotyczy jedynie okienek występujących w pomieszczeniach komunikacyjnych (korytarze) piwnic. Pozostałe okienka piwniczne podlegają замуrowaniu wraz z ukształtowaniem otworów wentylacyjnych i założeniem kratki wentylacyjnych w miejscach omawianych okienek (w celu zapewnienia odpowiedniej wentylacji pomieszczeń piwnicznych);
- Wymiana okien klatek schodowych na nowe z ramami PVC o wsp. $U_c \leq 1,8 \text{ W/(m}^2\text{K)}$, jednoskrzydłowe, uchylne z założonymi nawiewnikami higrosterowalnymi;
- Wymiana drzwi wejściowych na częściowo przeszklone z ciepłymi profilami oraz dociepleniem dolnej części, przeszklenie bezpieczne P4;
- Rezygnacja z docieplenia stropu nad piwnicą;
- Rezygnacja z docieplenia stropu nad ostatnią kondygnacją/stropodachu;
- Balustrady balkonowe winny być w kolorze grafitowym mocowanie do czoła płyty oraz do warstwy nośnej ściany zewnętrznej.
- Konstrukcja pod daszki nad drzwiami wejściowymi w pierwszej kolejności winna być naprawiona i malowana. Daszek z blachy trapezowej szary, kolor grafitowy – jednospadowy zakończony rynną i rurą spustową.

Zakres pozostałych robót remontowych na przedmiotowym budynku, przyjętych w PB I/2017, PB XII/2018 nie podlega zmianom.

4. OŚWIADCZENIA I UPRAWNIENIA ZAWODOWE

dr inż. arch. Magdalena Krause

(imię i nazwisko)

MPOIA/81/2010

(nr uprawnień)

MP-1692

(nr członkowski Izby Zawodowej)

OŚWIADCZENIE PROJEKTANTA W BRANŻY ARCHITEKTONICZNEJ

Zgodnie z art. 20 ust. 4 Ustawy z dnia 7 lipca 1994 r. Prawo budowlane (tj. Dz.U. 2017 poz. 1332 z dnia 8 czerwca 2017 r. ze zmianami) niniejszym oświadczam, że projekt budowlany:

PROJEKT BUDOWLANY - ANEKS

PB ADM1/I/2020

**"REMONT WIELORODZINNEGO BUDYNKU MIESZKALNEGO ZLOKALIZOWANEGO
PRZY UL. WOLNOŚCI 140-142 W CHORZOWIE WRAZ Z OCIEPLENIEM PRZEGRÓD
ZEWNĘTRZNYCH"**

**"USUNIĘCIE ORAZ UTYLIZACJA OKŁADZIN Z PŁYT AZBESTOWO-CEMENTOWYCH
ORAZ POPRAWIENIE IZOLACYJNOŚCI TERMICZNEJ BUDYNKU MIESZKALNEGO
PRZY UL. WOLNOŚCI 140-142 W CHORZOWIE."**

(podać nazwę projektu budowlanego i nazwę inwestycji)

sporządzony w styczniu 2020r.

Został wykonany zgodnie z obowiązującymi przepisami oraz zasadami wiedzy technicznej.



(pieczęć i podpis)

dr inż. PAWEŁ KRAUSE
(imię i nazwisko)
SLK/1270/PWOK/06
(nr uprawnień)
SLK/BO/4192/06
(nr członkowski Izby Zawodowej)

OŚWIADCZENIE PROJEKTANTA W BRANŻY KONSTRUKCYJNEJ

Zgodnie z art. 20 ust. 4 Ustawy z dnia 7 lipca 1994 r. Prawo budowlane (tj. Dz.U. 2017 poz. 1332 z dnia 8 czerwca 2017 r. ze zmianami) niniejszym oświadczam, że projekt budowlany:

PROJEKT BUDOWLANY - ANEKS

PB ADM1/I/2020

**"REMONT WIELORODZINNEGO BUDYNKU MIESZKALNEGO ZLOKALIZOWANEGO
PRZY UL. WOLNOŚCI 140-142 W CHORZOWIE WRAZ Z OCIEPLENIEM PRZEGRÓD
ZEWNĘTRZNYCH"**

**"USUNIĘCIE ORAZ UTYLIZACJA OKŁADZIN Z PŁYT AZBESTOWO-CEMENTOWYCH
ORAZ POPRAWIENIE IZOLACYJNOŚCI TERMICZNEJ BUDYNKU MIESZKALNEGO
PRZY UL. WOLNOŚCI 140-142 W CHORZOWIE."**
(podać nazwę projektu budowlanego i nazwę inwestycji)

sporządzony w styczniu 2020r.

Został wykonany zgodnie z obowiązującymi przepisami oraz zasadami wiedzy technicznej.

Dr inż. PAWEŁ KRAUSE
Uprawnienia budowlane
do projektowania i kierowania
robotami budowlanymi
bez ograniczeń w specjalności
konstrukcyjno-budowlanej
Nr ewidencji SLK/1270/PWOK/06

.....
(pieczęć i podpis)

IZBA ARCHITEKTÓW
RZECZYPOSPOLITEJ POLSKIEJMAŁOPOLSKA OKRĘGOWA IZBA ARCHITEKTÓW
OKRĘGOWA KOMISJA KWALIFIKACYJNA

Sygnatura akt: OKK/Uph/177/10/MP

Kraków, dnia 27 grudnia 2010 r.

DECYZJA nr MPOIA / 081 / 2010

Na podstawie art. 12 ust. 1 pkt 1 i ust. 2, art. 13 ust. 1 pkt 1 i art. 14 ust. 1 pkt 1 ustawy z dnia 7 lipca 1994 r. - Prawo budowlane (tekst jednolity: Dz.U. z 2006 r. Nr 156, poz. 1118 z późn. zm.); art. 11 i 24 ust. 1 pkt 2 ustawy z dnia 15 grudnia 2000 r. o samorządach zawodowych architektów, inżynierów budownictwa oraz urbanistów (Dz.U. z 2001 r. Nr 5, poz. 42 z późn. zm.); § 7 ust. 6 pkt 1 rozporządzenia Ministra Transportu i Budownictwa z dnia 26 kwietnia 2006 r. w sprawie samodzielnych funkcji technicznych w budownictwie (Dz.U. z 2006 r. Nr 83, poz. 578 z późn. zm.) oraz art. 104 i 107 § 1 i 4 ustawy z dnia 14 czerwca 1990 r. - Kodeks postępowania administracyjnego (tekst jednolity: Dz.U. z 2000 r. Nr 98, poz. 1071 z późn. zm.)

stwierdza się, że

Pani mgr inż. arch. Magdalena Alina Krause
córka Mariana, urodzona dnia 11 stycznia 1979 r., w Mikołowieposiada odpowiednie wykształcenie techniczne i praktykę zawodową
i nadaje się

UPRAWNIENIA BUDOWLANE

w specjalności architektonicznej do projektowania bez ograniczeń

Decyzja niniejsza jako uwzględniająca w całości żądanie strony nie wymaga uzasadnienia.

Od decyzji przysługuje Pani odwołanie do Krajowej Komisji Kwalifikacyjnej Izby Architektów. Odwołanie wnosi się za pośrednictwem organu, który wydał decyzję tj. Okręgowej Komisji Kwalifikacyjnej Małopolskiej Okręgowej Izby Architektów, w terminie 14 dni od dnia doręczenia decyzji.

mgr inż. arch. Wiesław Szolc, Przewodniczący OKK

mgr inż. arch. Małgorzata Kowalczyk, Vice Przewodniczący OKK

mgr inż. arch. Marek Janik, Sekretarz OKK

mgr inż. arch. Jerzy Głodkiewicz, Członek OKK

mgr inż. arch. Jacek Skępski, Członek OKK

mgr inż. arch. Ryszard Piotr Szymański, Członek OKK

mgr inż. arch. Marek Tarko, Członek OKK

mgr inż. arch. Artur Trzebiński, Członek OKK

mgr inż. arch. Jolanta Wąsik, Członek OKK

Otrzymują:

1. Pani Magdalena Krause, zam. 43-190 Mikołów, ul. Młyńska 28

Gdy decyzja stanie się ostateczna:

2. Główny Inspektor Nadzoru Budowlanego - w celu wpisania do centralnego rejestru osób posiadających uprawnienia budowlane,

3. Małopolska Okręgowa Rada Izby Architektów

4. a/b



IZBA ARCHITEKTÓW
RZECZYPOSPOLITEJ POLSKIEJ

Małopolska Okręgowa Rada Izby Architektów RP

ZAŚWIADCZENIE - ORYGINAŁ
(wypis z listy architektów)

Małopolska Okręgowa Rada Izby Architektów RP zaświadcza, że:

dr inż. arch. MAGDALENA ALINA KRAUSE

posiadająca kwalifikacje zawodowe do pełnienia samodzielnych funkcji technicznych w budownictwie w specjalności architektonicznej i w zakresie posiadanych uprawnień nr **MPOIA/081/2010**, jest wpisana na listę członków Małopolskiej Okręgowej Izby Architektów RP pod numerem: **MP-1692**.

Członek czynny od: 06-04-2011 r.

Data i miejsce wygenerowania zaświadczenia: 11-06-2019 r. Kraków.

Zaświadczenie jest ważne do dnia: **31-05-2020 r.**

Podpisano elektronicznie w systemie informatycznym Izby Architektów RP przez:
Grzegorz Lechowicz, Sekretarz Okręgowej Rady Izby Architektów RP.

Nr weryfikacyjny zaświadczenia:

MP-1692-2B97-E1CY-7D24-5CEB

Dane zawarte w niniejszym zaświadczeniu można sprawdzić podając nr weryfikacyjny zaświadczenia w publicznym serwisie internetowym Izby Architektów: www.izbaarchitektow.pl lub kontaktując się bezpośrednio z właściwą Okręgową Izbą Architektów RP.



SLK/OKK/7131 7132/1270/06

Katowice, dnia 14 czerwca 2006 r.

DECYZJA

Na podstawie art. 24 ust. 1 pkt 2 ustawy z dnia 15 grudnia 2000 r. o samorządach zawodowych architektów, inżynierów budownictwa oraz urbanistów (Dz.U. z 2001 r. Nr 5, poz. 42 z późn. zm.), art. 13 ust. 1 pkt. 1 i 2 i ust. 2, art. 14 ust. 1 pkt. 2 ustawy z dnia 7 lipca 1994 r. Prawo budowlane (Dz.U. z 2003 r. Nr 207, poz. 2016 z późn. zm.) oraz § 28 ust. 1 rozporządzenia Ministra Transportu i Budownictwa z dnia 28 kwietnia 2006 r. w sprawie samodzielnych funkcji technicznych w budownictwie (Dz.U. z 2006 r. Nr 83, poz. 578) i § 12 pkt. 1 rozporządzenia Ministra Infrastruktury z dnia 18 maja 2005 r. w sprawie samodzielnych funkcji technicznych w budownictwie (Dz.U. z 2005 r. Nr 96, poz. 817 z późn. zm.) w związku z art. 104 Kodeksu postępowania administracyjnego (Dz.U. z 2000 r. Nr 88, poz. 1071 z późn. zm.)

Okręgowa Komisja Kwalifikacyjna Śl.OiIB

n a d a j e

Panu(i) Pawłowi Krause

Dr inż. Budownictwa

ur. dnia 09 kwietnia 1977 w Mikołowie

UPRAWNIENIA BUDOWLANE

numer ewidencyjny SLK/1270/PWOK/06

do projektowania i kierowania robotami budowlanymi bez ograniczeń
w specjalności konstrukcyjno - budowlanej

UZASADNIENIE

Okręgowa Komisja Kwalifikacyjna Śląskie, Okręgowej Izby Inżynierów Budownictwa w Katowicach na podstawie protokołów z postępowania kwalifikacyjnego oraz z przeprowadzonego egzaminu, stwierdziła, że Pan(i) **Paweł Krause** posiada wymagane prawem wykształcenie i praktykę zawodową oraz uzyskał(a) pozytywny wynik egzaminu - konieczne do uzyskania uprawnień budowlanych do projektowania i kierowania robotami budowlanymi bez ograniczeń w specjalności konstrukcyjno - budowlanej.

Szczegółowy zakres uprawnień jest określony na odwrocie niniejszej decyzji

Pouczenie

1. Zgodnie z art. 12 ust. 7 w/w ustawy Prawo budowlane - podstawę do wykonywania samodzielnych funkcji technicznych w budownictwie stanowi wpis do centralnego rejestru Głównego Inspektora Nadzoru Budowlanego oraz wpis na listę członków właściwej izby samorządu zawodowego.
2. Od niniejszej decyzji służy odwołanie do Krajowej Komisji Kwalifikacyjnej Polskiej Izby Inżynierów Budownictwa w Warszawie, za pośrednictwem Okręgowej Komisji Kwalifikacyjnej Śl.OiIB w Katowicach w terminie 14 dni od dnia jej doręczenia.

Otrzymują:

1. Pan(i) Paweł Krause
Młyńska 28
43-190 Mikołów
2. Okręgowa Rada Izby
3. Główny Inspektor
Nadzoru Budowlanego
4. a/a.



Skład orzekający OKK

1.
Mgr inż. Zbigniew Dzierżewicz
2.
Mgr inż. Bolesław Jurkiewicz
3.
Mgr inż. Tadeusz Lipiński

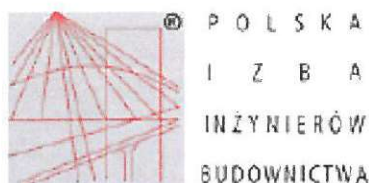
**Zaświadczenie**

o numerze weryfikacyjnym:

SLK-NE2-VDR-MFD ***Pan Paweł Krause o numerze ewidencyjnym SLK/BO/4192/06****adres zamieszkania ul. Młyńska 28, 43-190 Mikołów****jest członkiem Śląskiej Okręgowej Izby Inżynierów Budownictwa i posiada wymagane ubezpieczenie od odpowiedzialności cywilnej.****Niniejsze zaświadczenie jest ważne do dnia 2020-07-31.**

Zaświadczenie zostało wygenerowane elektronicznie i opatrzone bezpiecznym podpisem elektronicznym weryfikowanym przy pomocy ważnego kwalifikowanego certyfikatu w dniu 2019-06-27 roku przez:

Roman Karwowski, Przewodniczący Rady Śląskiej Okręgowej Izby Inżynierów Budownictwa.

(Zgodnie art. 3 ust 2 ustawy z dnia 18 września 2001 r. o podpisie elektronicznym (Dz. U. 2001 Nr 130 poz. 1430) dane w postaci elektronicznej opatrzone bezpiecznym podpisem elektronicznym weryfikowanym przy pomocy ważnego kwalifikowanego certyfikatu są równoważne pod względem skutków prawnych dokumentom opatrzonym podpisami własnoręcznymi.)

* Weryfikację poprawności danych w niniejszym zaświadczeniu można sprawdzić za pomocą numeru weryfikacyjnego zaświadczenia na stronie Polskiej Izby Inżynierów Budownictwa www.pib.org.pl lub kontaktując się z biurem właściwej Okręgowej Izby Inżynierów Budownictwa.

ZAŁĄCZNIK 1

TEMAT RYSUNKU			
SYTUACJA			
branża	ARCHITEKTURA - TECHNOLOGIA	faza	PB
zespół	imię i nazwisko	nr upr.	specjalność
projektował	dr inż. arch. MAGDALENA KRAUSE	MP/01A/81/2010	arch.
inwestor	ADM CHORZÓW Sp. z o.o. ul. CHOPINA 10/2, 41-500 CHORZÓW		
SKALA	DATA	NR RYS.	
1:500	grudzień 2018	PB 1	

MAPA ZASADNICZA

1:500

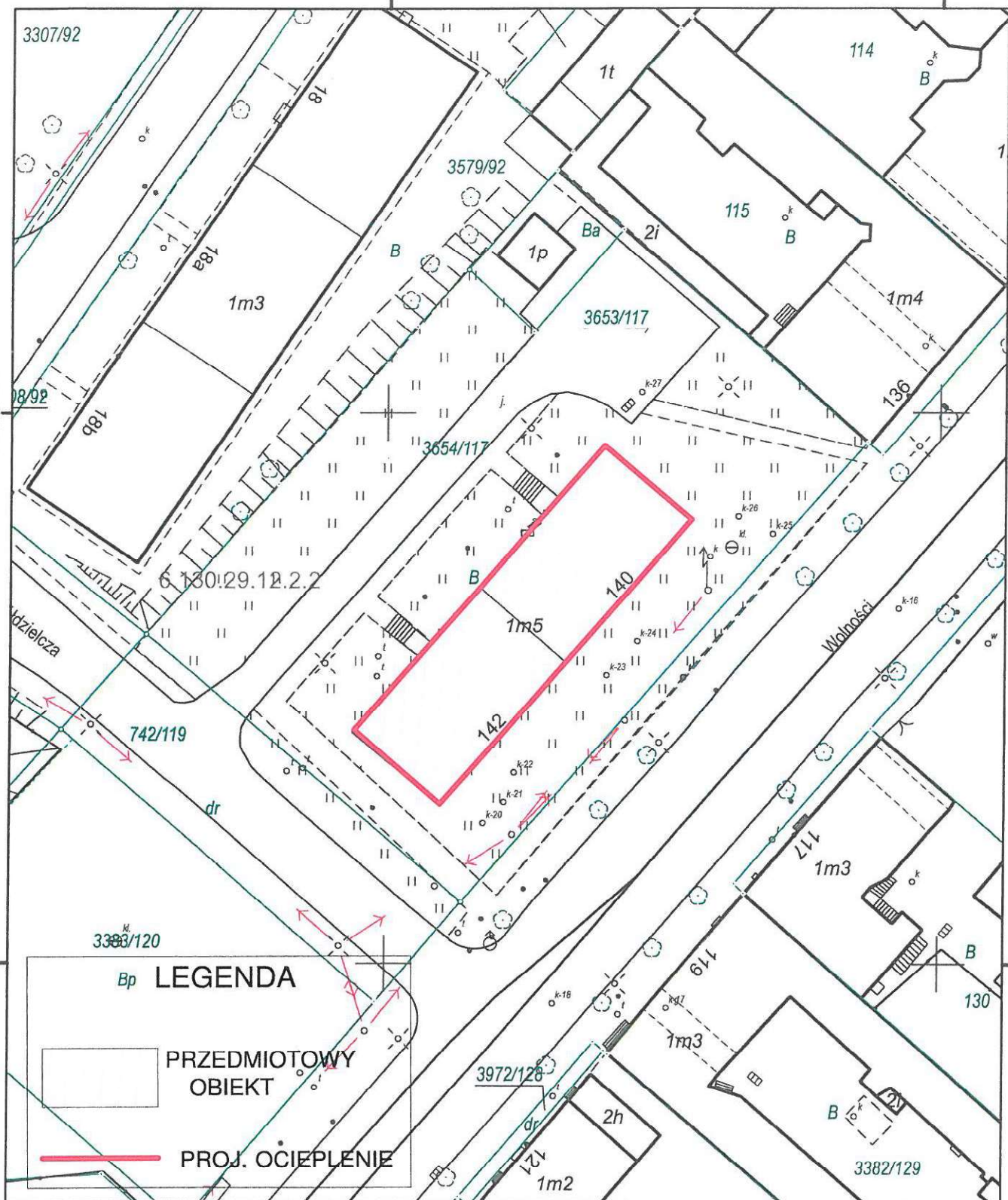

Województwo : śląskie
Powiat: Chorzów
Gmina: Chorzów
Miejscowość: Chorzów
Jednostka ewidencyjna : 240301_1 M. Chorzów
Seksja: 6.130.28.22.4.2, 6.130.29.22.2.4

Numer zlecenia: GN IV.6642.1.1076.2015
KERG:
Stan na dzień 2015-06-15
Redakcja mapy dla skali 1:500

Sporządził: Monika Bodera

Poświadczam zgodność niniejszej kopii z treścią materiału państwowego zasobu geodezyjnego i kartograficznego

Organ prowadzący państwowy zasób geodezyjny i kartograficzny: Prezydent Miasta Chorzów
Nazwa materiału zasobu: Mapa zasadnicza
Identyfikator ewidencyjny materiału zasobu: P.2403.2013.1.6
Data wykonania kopii: 15/06/2015

PREZYDENTA MIASTA

Jarosław Czyż
Inspektor

Rezerwa Zasobu Państwowego Kartograficznego
nr św. 20234

ELEWACJA PÓŁNOCNO -
ZACHODNIA

WARIANT 1
skala 1:100



- ① tynk cienkowarstwy kolor jasnobrązowy
② tynk cienkowarstwy kolor ciemnobrązowy
③ tynk mozaikowy, brązowy
④ Obróbka blacharska kolor brązowy

SCHEMAT BUDYNKU

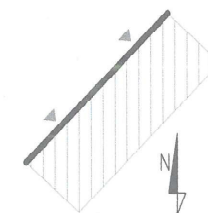

OBIEKT			
REMONT BUDYNKU MIESZKALNEGO ZLOKALIZOWANEGO PRZY UL. WOLNOŚCI 140,142 W CHORZOWIE WRAZ Z OCIEPLENIEM PRZEGRÓD ZEWNĘTRZNYCH			
ADRES			
CHORZÓW 41-500, ul. WOLNOŚCI 140, 142			
TEMAT			
BUDYNEK MIESZKALNY WIELORODZINNY			
TEMAT RYSUNKU			
ELEWACJA PÓŁNOCNO - ZACHODNIA - STAN PROJEKTOWANY			
branża	ARCHITEKTURA - TECHNOLOGIA	faza	PB
zespół	imię i nazwisko	nr upr.	specjalność
opracował	mgr inż. KLAUDIA RUDNICKA	18048/10810	arch.
projektował	dr inż. arch. MAGDALENA KRAUSE	18048/10810	arch.
projektował	dr inż. PAMEL KRAUSE	18048/10810	konstr.
zaprojektował	dr inż. PAMEL KRAUSE	18048/10810	konstr.
inwestor	Wspólnota Mieszkaniowa przy ul. Wolności 140,142 w Chorzowie ul. Chopina 102, 41-500 Chorzów		
SKALA	DATA	NR RYS.	PB 6
1:100	STYCZEN 2020		
STEKRA Sp. z o.o. 43-190 MIKOŁÓW, ul. OKRZEI 25			

ELEWACJA PÓŁNOCNO - WSCHODNIA

- WARIANT 1
skala 1:100

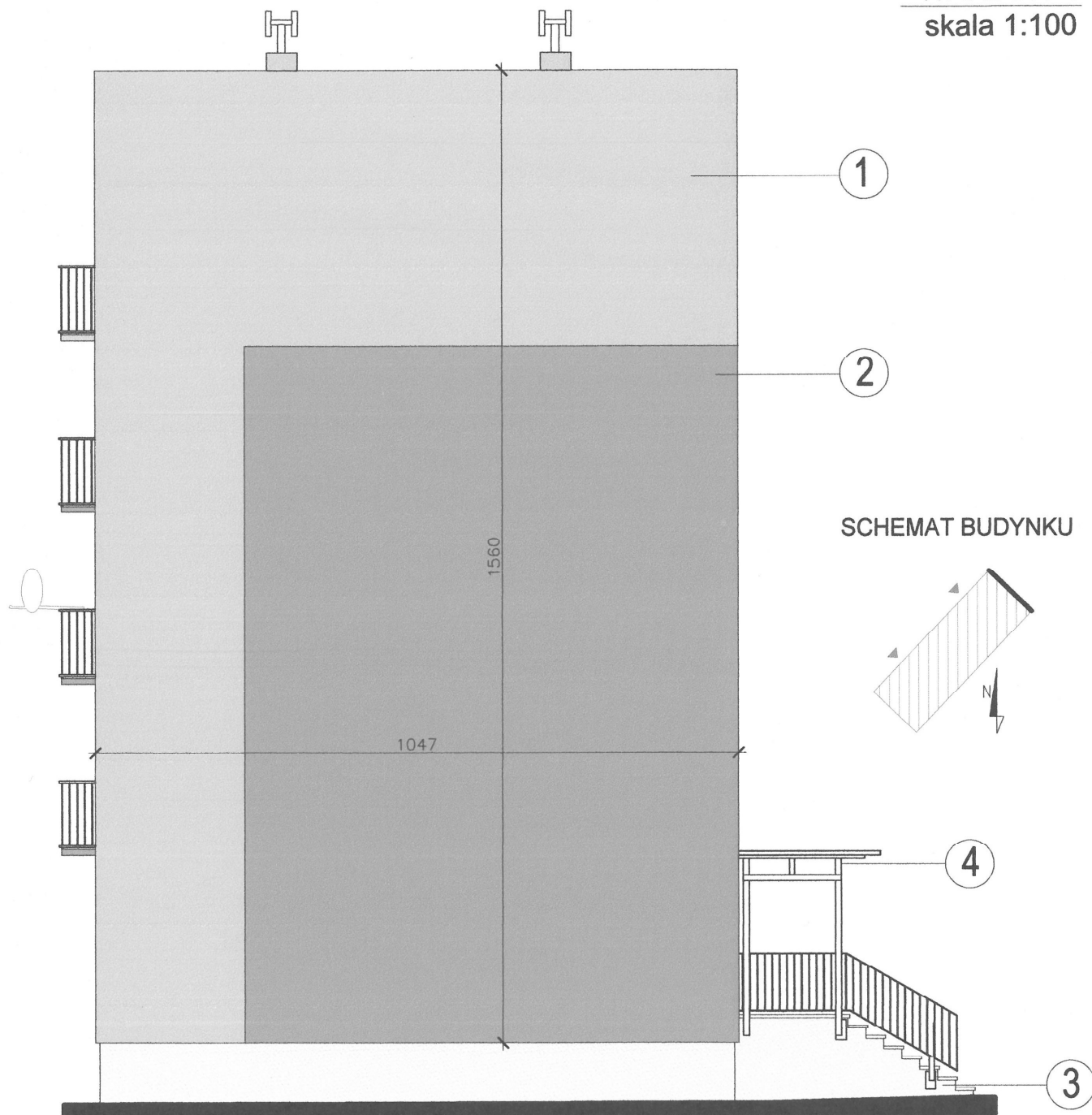

- ① tynk cienkowarstwowy kolor jasnobrązowy
- ② tynk cienkowarstwowy kolor ciemnobrązowy
- ③ tynk mozaikowy, brązowy
- ④ Obróbka blacharska kolor brązowy

OBIEKT			
REMONT BUDYNKU MIESZKALNEGO ZLOKALIZOWANEGO PRZY UL. WOLNOŚCI 140, 142 W CHORZOWIE WRAZ Z OCIEPLENIEM PRZEGRÓD ZEWNĘTRZNYCH			
ADRES			
CHORZÓW 41-500, ul. WOLNOŚCI 140, 142			
TEMAT			
BUDYNEK MIESZKALNY WIELORODZINNY			
TEMAT RYSUNKU			
ELEWACJA PÓŁNOCNO - WSCHODNIA - STAN PROJEKTOWANY			
branża	ARCHITEKTURA - TECHNOLOGIA	faza	PB
zespół	imię i nazwisko	nr upr.	specjalność
opracował	mgr inż. KLAUDIA RUDNICKA		
projektował	dr inż. arch. MAGDALENA KRAUSE	WPOW.12910	arch.
projektował	dr inż. PAVEŁ KRAUSE	SLV12/20/PWOK008	konstr.-bud.
zarządcą	ADM CHORZÓW Sp. z o.o. ul. CHOPINA 10/2, 41-500 CHORZÓW		
inwestor	WSPÓLNOTA MIESZKANIOWA przy ul. WOLNOŚCI 140, 142 W CHORZOWIE ul. WOLNOŚCI 140, 142, 41-500 CHORZÓW		
SKALA	DATA	NR RYS.	
1:100	STYCZEŃ 2020	PB 7	
STEKRA Sp. z o. o.			
43-190 MIKOŁÓW, ul. OKRZEI 25			

ELEWACJA POŁUDNIOWO -
WŚCHODNIA

- WARIANT 1
skala 1:100



- ① tynk cienkowarstwy kolor jasnobrązowy
② tynk cienkowarstwy kolor ciemnobrązowy
③ tynk mozaikowy, brązowy
④ Obróbka blacharska kolor brązowy

SCHEMAT BUDYNKU

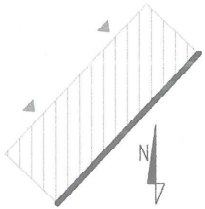





OBIEKT			
REMONT BUDYNKU MIESZKALNEGO ZLOKALIZOWANEGO PRZY UL. WOLNOŚCI 140, 142 W CHORZOWIE WRAZ Z OCIEPLENIEM PRZEGRÓD ZEWNĘTRZNYCH			
ADRES			
CHORZÓW 41-500, ul. WOLNOŚCI 140, 142			
TEMAT			
BUDYNEK MIESZKALNY WIELORODZINNY			
TEMAT RYSUNKU			
ELEWACJA POŁUDNIOWO - WŚCHODNIA - STAN PROJEKTOWANY			
branża	ARCHITEKTURA - TECHNOLOGIA	faza	PB
zespół	imię i nazwisko	nr upr.	specjalność
opracował	mgr inż. KLAUDIA RUDNICKA		
projektował	dr inż. arch. MAGDALENA KRAUSE	WPOW12010	arch.
projektował	dr inż. PAVEL KRAUSE	BLU12010W002	konstr.
zaprojektował	ADM CHORZÓW Sp. z o.o. ul. CHOPINA 10/2, 41-500 CHORZÓW		
inwestor	WSPÓLNOTA MIESZKANIOWA przy ul. WOLNOŚCI 140, 142 w CHORZOWIE ul. WOLNOŚCI 140, 142, 41-500 CHORZÓW		
SKALA	DATA	NR RYS.	
1:100	STYCZEŃ 2020	PB 8	
STEKRA Sp. z o.o. 43-190 MIKOŁÓW, ul. OKRZEI 25			

ELEWACJA POŁUDNIOWO - ZACHODNIA

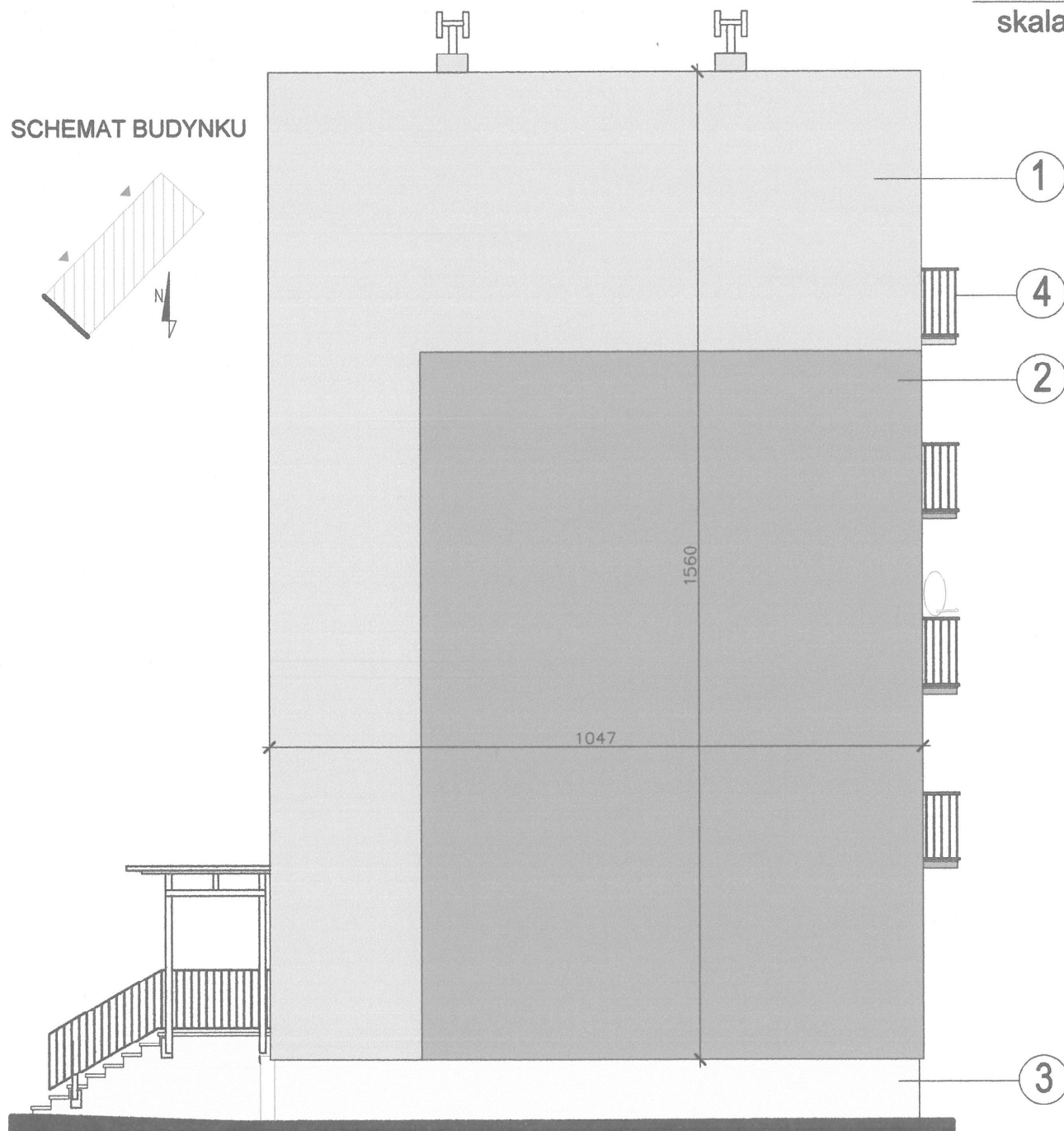
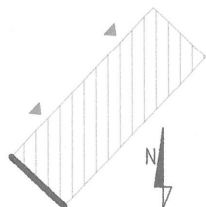
- WARIANT 1
skala 1:100

SCHEMAT BUDYNKU



- ①  tynk cienkowarstwowy kolor jasnobrązowy
- ②  tynk cienkowarstwowy kolor ciemnobrązowy
- ③  tynk mozaikowy, brązowy
- ④  Obróbka blacharska kolor brązowy

OBIEKT				
REMONT BUDYNKU MIESZKALNEGO ZŁOKALIZOWANEGO PRZY UL. WOLNOŚCI 140,142 W CHORZOWIE WRAZ Z OCIEPLENIEM PRZEGRÓD ZEWNĘTRZNYCH				
ADRES				
CHORZÓW 41-500, ul. WOLNOŚCI 140, 142				
TEMAT				
BUDYNEK MIESZKALNY WIELORODZINNY				
TEMAT RYSUNKU				
ELEWACJA POŁUDNIOWO - ZACHODNIA - STAN PROJEKTOWANY				
branża	ARCHITEKTURA - TECHNOLOGIA		faza	PB
zespół	inż. i nazwisko		inż. upr.	specjalność
opracował	mgr inż. KLAUDIA RUDNICKA			
projektował	dr inż. arch. MAGDALENA KRAUSE		SPÓWNIENIE	arch.
projektował	dr inż. PAWEŁ KRAUSE		SLUWOPWIDOK	konstr.
zarządcą	ADM CHORZÓW Sp. z o.o. ul. CHOPINA 10/2, 41-500 CHORZÓW			
inwestor	WSPÓLNOTA MIESZKANIOWA przy ul. WOLNOŚCI 140, 142 W CHORZOWIE ul. WOLNOŚCI 140,142, 41-500 CHORZÓW			
SKALA	DATA		NR RYS.	
1:100	STYCZEŃ 2020		PB 9	
STEKRA Sp. z o. o.				
43-190 MIKOŁÓW, ul. OKRZEI 25				

WIDOK 1

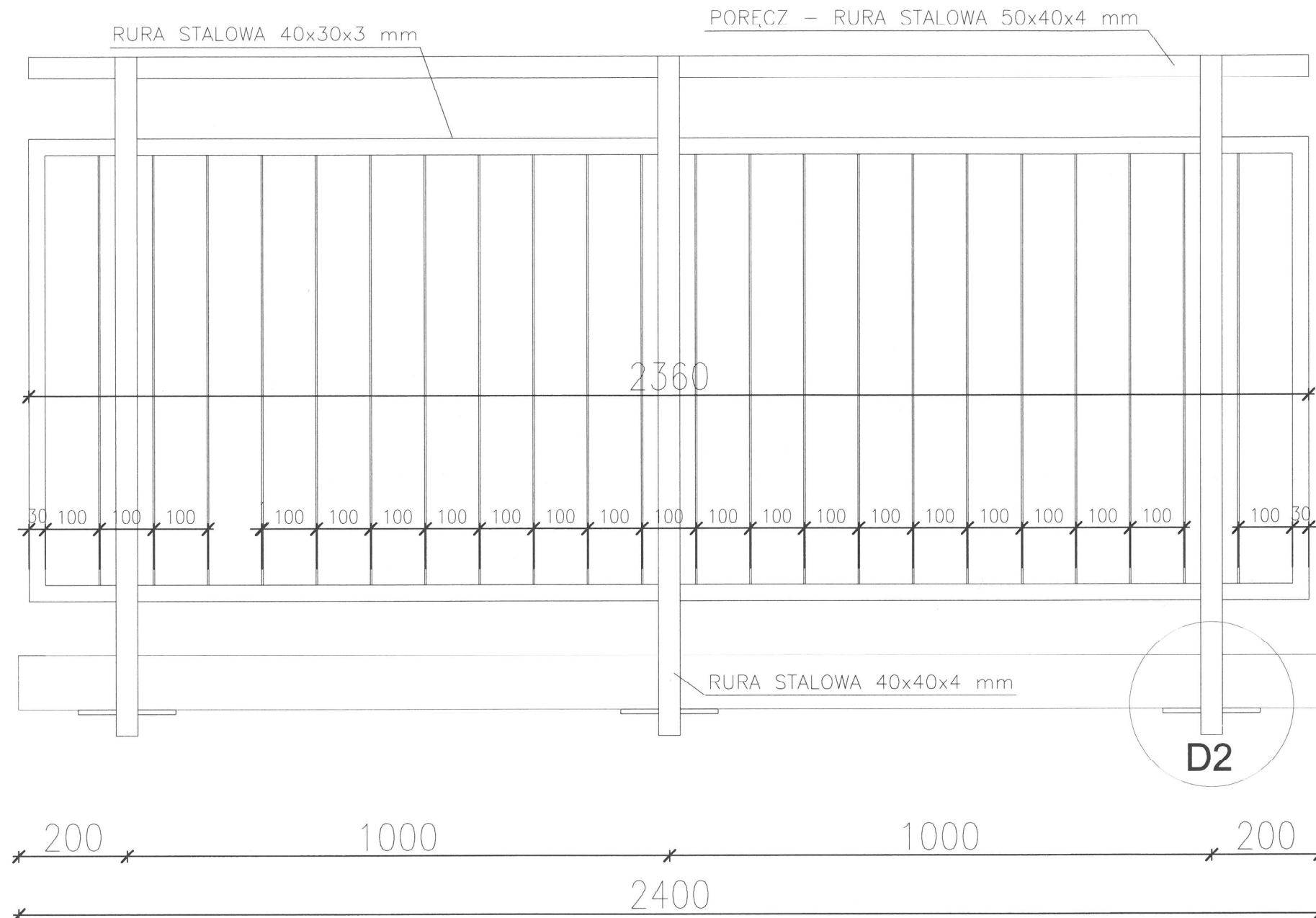

WIDOK 2

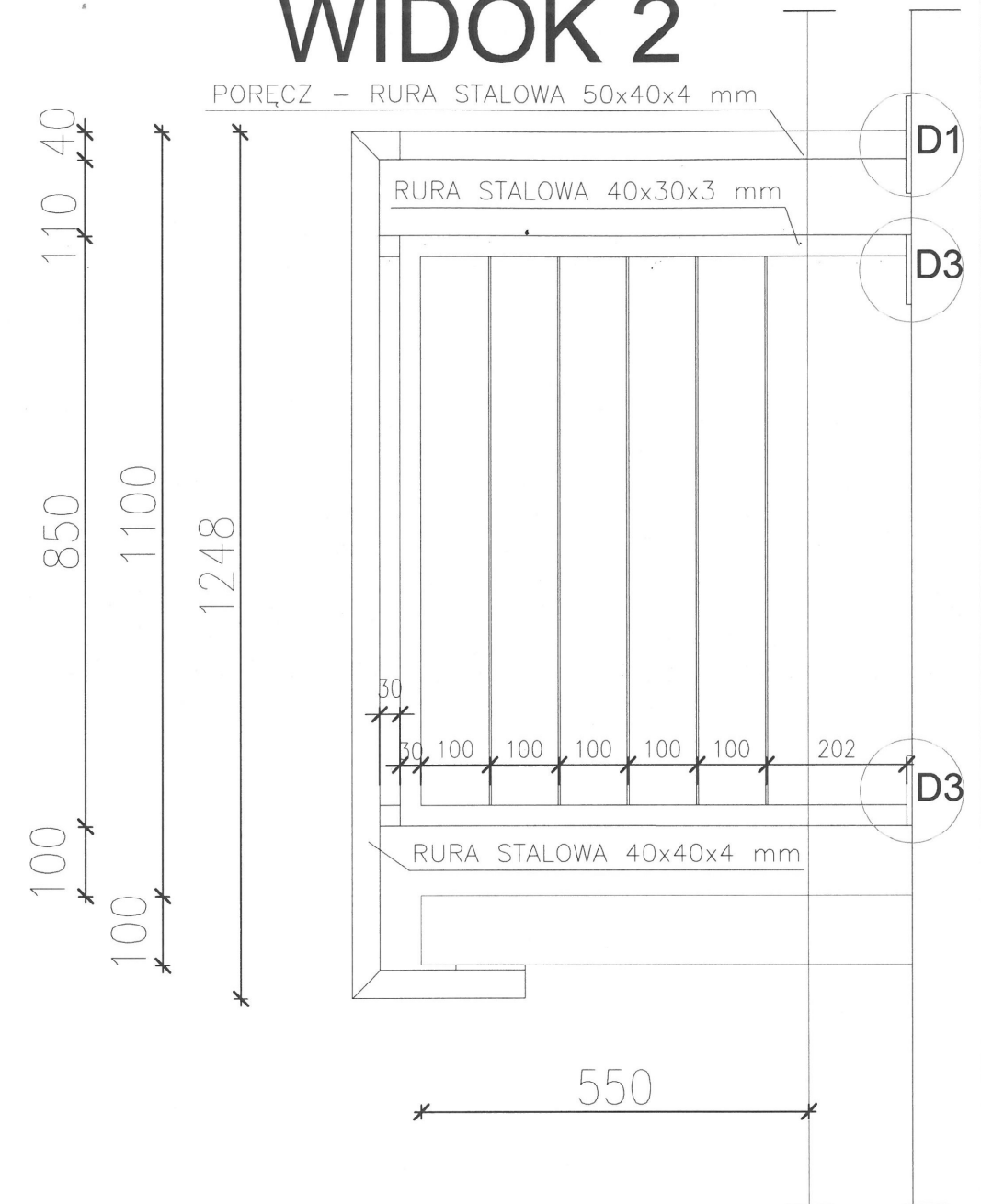

OBJEKT			
<p align="center">REMONT BUDYNKU MIESZKALNEGO ZLOKALIZOWANEGO PRZY UL. WOLNOŚCI 140,142 W CHORZOWIE WRAZ Z OGRZEPIENIEM PRZEGRÓD ZEWNĘTRZNYCH</p>			
ADRES			
CHORZÓW 141-500, ul. WOLNOŚCI 140, 142			
TEMAT			
BUDYNEK MIESZKALNY WIELORODZINNY			
TEMAT RYSUNKU			
BALUSTRADA - WIDOK			
branża	ARCHITEKTURA - TECHNOLOGIA	faza	PB
zespół	imię i nazwisko	nr upr.	specjalność
opracował	mgr inż. KLAUDIA RUDNICKA		
projektował	dr inż. arch. MAGDALENA KRAUSE	MP04B1/2010	arch.
projektował	dr inż. PAWEŁ KRAUSE	SLK/1270/PWCK006	konstr. - bud.
zarządcą	ADM CHORZÓW Sp. z o.o. ul. CHOPINA 10/2, 41-500 CHORZÓW		
inwestor	WSPÓLNOTA MIESZKANIOWA przy ul. WOLNOŚCI 140,142 W CHORZOWIE ul. WOLNOŚCI 140,142, 41-500 CHORZÓW		
SKALA	DATA	NR RYS.	B1
1:100	STYCZEŃ 2020		
<p align="center">STEKRA Sp. z o. o. 43-190 MIKOŁÓW, ul. OKRZEJ 25</p>			

D1 MOCOWANIE PORĘCZY

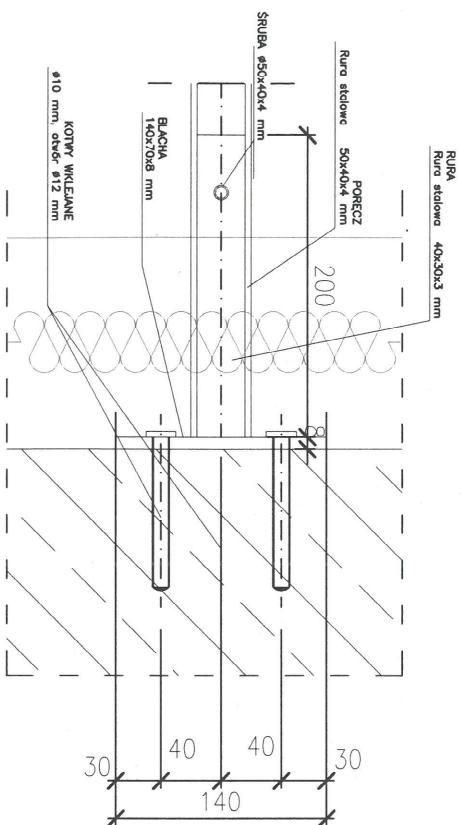

D2 BLACHA MOCUJĄCA

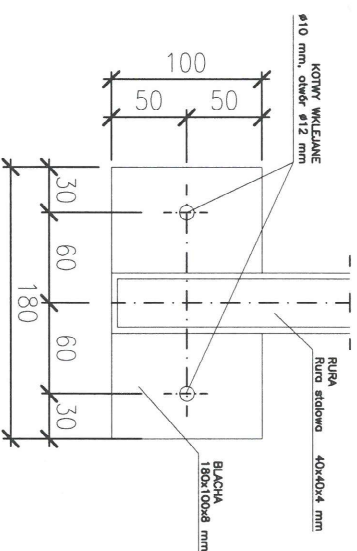

D3

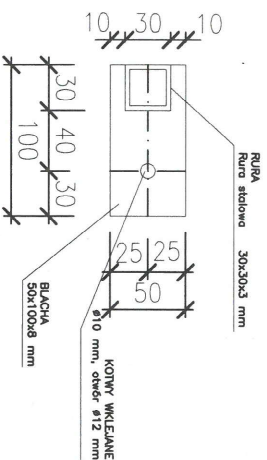

OBIEKT			
REMONT BUDYNKU MIESZKALNEGO ZLOKALIZOWANEGO PRZY UL. WOLNOŚCI 140, 142 W CHORZOWIE WRAZ Z OCIEPLENIEM PRZEGROD ZEWNĘTRZNYCH			
ADRES			
CHORZÓW 41-500, UL. WOLNOŚCI 140, 142			
TEMAT			
BUDYNEK MIESZKALNY WIELORODZINNY			
TEMAT RYSUNKU			
BALUSTRADA - WIDOK			
branża	ARCHITEKTURA - TECHNOLOGIA	faza	PB
zespół	linię i nazwisko	nr upr.	specjalność
opracował	mgr inż. KLAUDIA RUDNICKA		
projektował	dr inż. arch. MAGDALENA KRAUSE	WPROWADZIŁO	arch.
projektował	dr inż. PAWEŁ KRAUSE	WYKONANO	konstr.-bud.
zaprojektował	ADMI CHORZÓW Sp. z o.o.		
zaprojektował	ul. CHOPINA 10/2, 41-500 CHORZÓW		
inwestor	WSPÓLNOTA MIESZKANOWA PRZY UL. WOLNOŚCI 140, 142 W CHORZOWIE		
inwestor	ul. WOLNOŚCI 140, 142, 41-500 CHORZÓW		
SKALA	1:100	NR RYS	B2
DATA	STYCZEŃ 2020		
STEKRA Sp. z o.o.			
43-190 MIKOŁÓW, ul. OKRZEI 25			